

# INCADRAREA IN NORMATIVE

## CATEGORIA DE IMPORTANTA

Constructia propusa se incadreaza in categoria de importanta "D" conform H.G. 766/1997

## CLASA DE IMPORTANTA

Constructia propusa se incadreaza in clasa de importanta "IV" conform P 100/1-2013

## GRADUL DE REZISTENTA LA FOC

Constructia propusa are gradul de rezistenta la foc II conform Normativ P 118/1-1999, tabel 2.1.9.

## RISC DE INCENDIU

Este o cladire cladire civila cu RISC MIC DE INCENDIU

## ZONARE SEISMICA

ag=0,25g, conform P100-1/2013

## ZONARE CLIMATICA

zona II, Ote= -15C

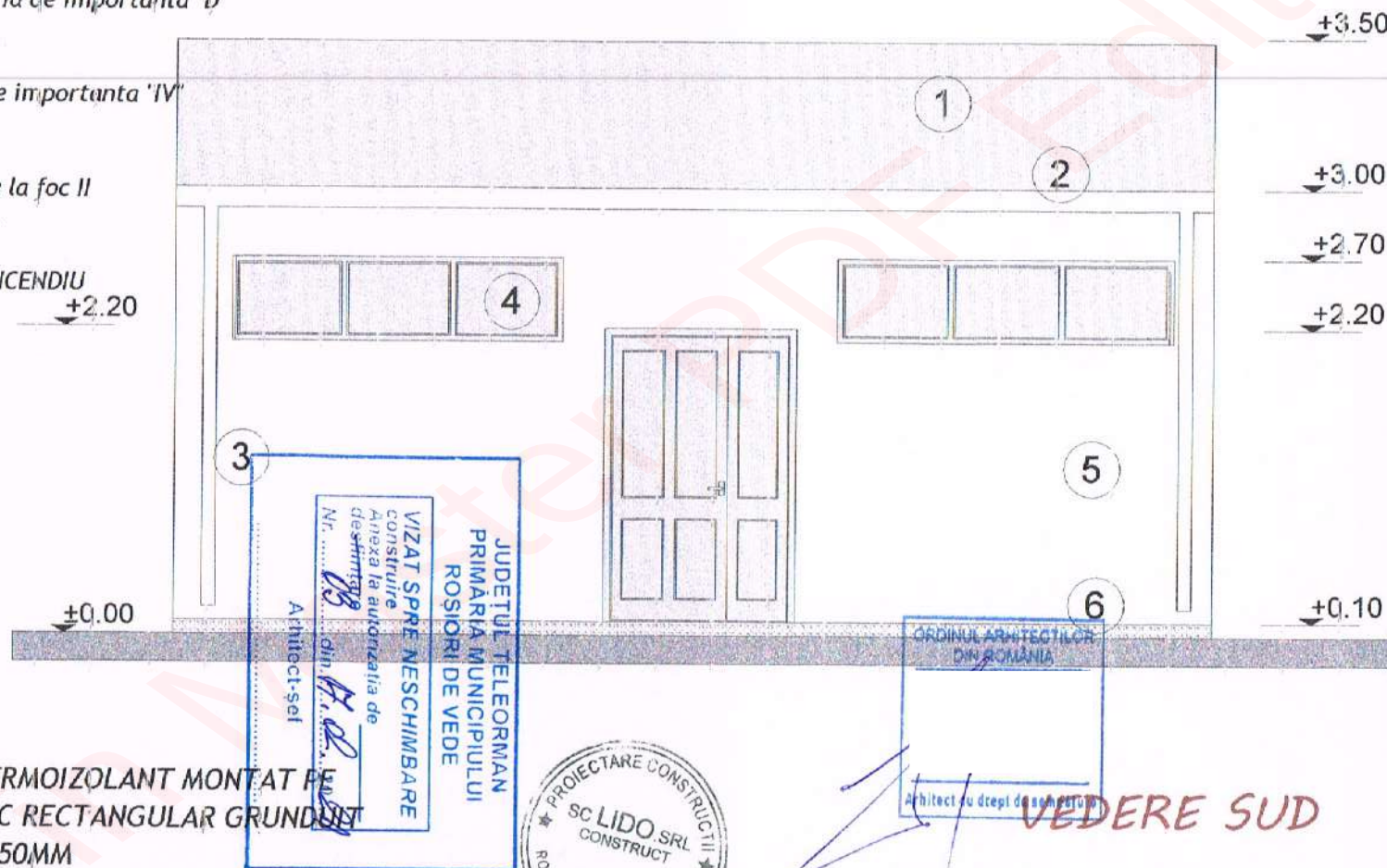

## LEGENDA:

1. INVELITOARE DIN PANOU TERMOIZOLANT MONTAT PE SARPANTA DIN PROFIL METALIC RECTANGULAR GRUNDIG
2. JGHEAB TABLA ZINCATA Ø150MM
3. BURLAN TABLA ZINCATA Ø100MM
4. TAMPLARIE EXTERIOARA DIN PVC, CU GEAM TERMOIZOLANT LOW-E CU ARGON
5. PERETE EXTERIOR DIN PANOU MDF
6. RADIER B.A.

Verificator	rezistenta	Referat verificare nr.	/
Expert	stabilitate	Raport de expertiza nr.	/
 <p>sc LIDO CONSTRUCT srl Rosiori de Vede, str. Stelian Popescu, nr.4 J34/233/2005, CUI:17425901 telefon: 0727746010 e-mail: proiect.liviu@yahoo.com</p>		DENUMIRE PROIECT: Construire cladiri parter - - spatii depozitare si grup sanitar - lucrari executate fara autorizatie - Rosiori de Vede, str. Gheorghe Doja, nr.3A BENEFICIAR:	FAZA DTAC
Sef proiect	SCARA 1:50	FATADA PRINCIPALA - RELEVU -	NR. PROIECT 59-2020
Proiectat	10.2020		PLANSA
Desenat			A16



# INCADRAREA IN NORMATIVE

## CATEGORIA DE IMPORTANTA

Constructia propusa se incadreaza in categoria de importanta "D" conform H.G. 766/1997

## CLASA DE IMPORTANTA

Constructia propusa se incadreaza in clasa de importanta "IV" conform P 100/1-2013

## GRADUL DE REZISTENTA LA FOC

Constructia propusa are gradul de rezistenta la foc II conform Normativ P 118/1-1999, tabel 2.1.9.

## RISC DE INCENDIU

Este o cladire cladire civila cu RISC MIC DE INCENDIU

## ZONARE SEISMICA

$a_g=0,25g$ , conform P100-1/2013

## ZONARE CLIMATICA

zona II,  $O_{te}=-15C$

VEDERE NORD

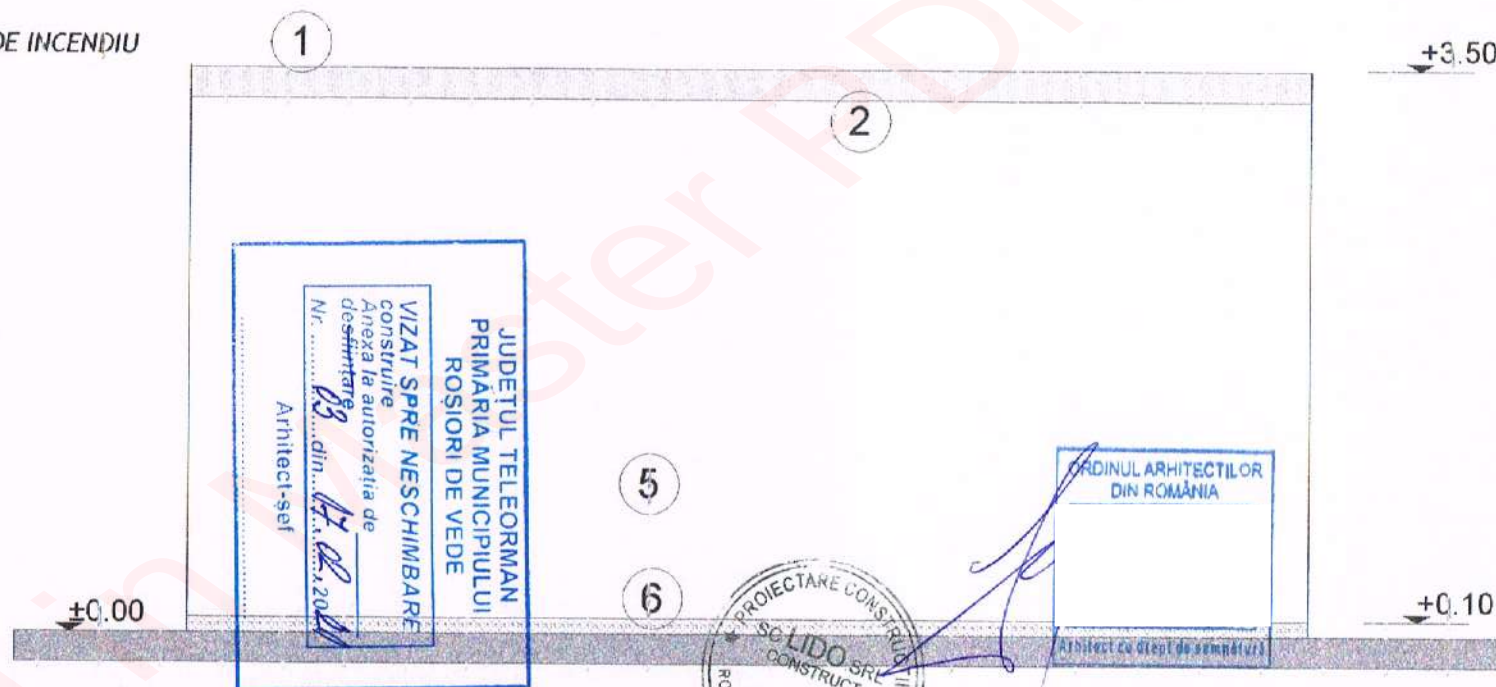

## LEGENDA:

1. INVELITOARE DIN PANOUL TERMOIZOLANT MONTAT PE SARPANTA DIN PROFIL METALIC RECTANGULAR GRUNDUIT
2. COLTAR INCHIDERE PVC
5. PERETE EXTERIOR DIN PANOUL MDF
6. RADIER B.A.

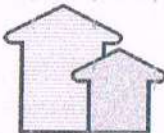
Verificator		Referat verificare nr.	/
Expert		Raport de expertiza nr.	/
 <b>sc LIDO CONSTRUCT srl</b> Rosiori de Vede, str. Stelian Popescu, nr. 4 J34/23/3/2005, CUI: 1745901 telefon: 0727746010 e-mail: proiect.lidu@yahoo.com		<b>DENUMIRE PROIECT:</b> Construire cladiri parter - - spatii depozitare si grup sanitar - lucrari executate fara autorizatie - Rosiori de Vede, str. Gheorghe Doja, nr. 3A <b>BENEFICIAR:</b>	<b>FAZA</b> <b>DTAC</b> <b>NR. PROIECT</b> <b>59-2020</b>
Sef proiect		SCARA 1:50	<b>FATADA SECUNDARA</b> <b>- RELEVU -</b>
Proiectat		10.2020	
Desenat			<b>PLANSA</b> <b>A17</b>

# INCADRAREA IN NORMATIVE

## CATEGORIA DE IMPORTANTA

Constructia propusa se încadrează în categoria de importanță "D"  
conform H.G. 766/1997

## CLASA DE IMPORTANTA

Constructia propusa se încadrează în clasa de importanță "IV"  
conform P 100/1-2013

## GRADUL DE REZISTENȚA LA FOC

Constructia propusa are gradul de rezistență la foc II  
conform Normativ P 118/1-1999, tabel 2.1.9.

## RISC DE INCENDIU

Este o clădire clădire civilă cu RISC MIC DE INCENDIU

## ZONARE SEISMICA

$a_g=0,25g$ , conform P100-1/2013

## ZONARE CLIMATICA

zona II,  $t_{ot} = -15C$

VEDERE EST

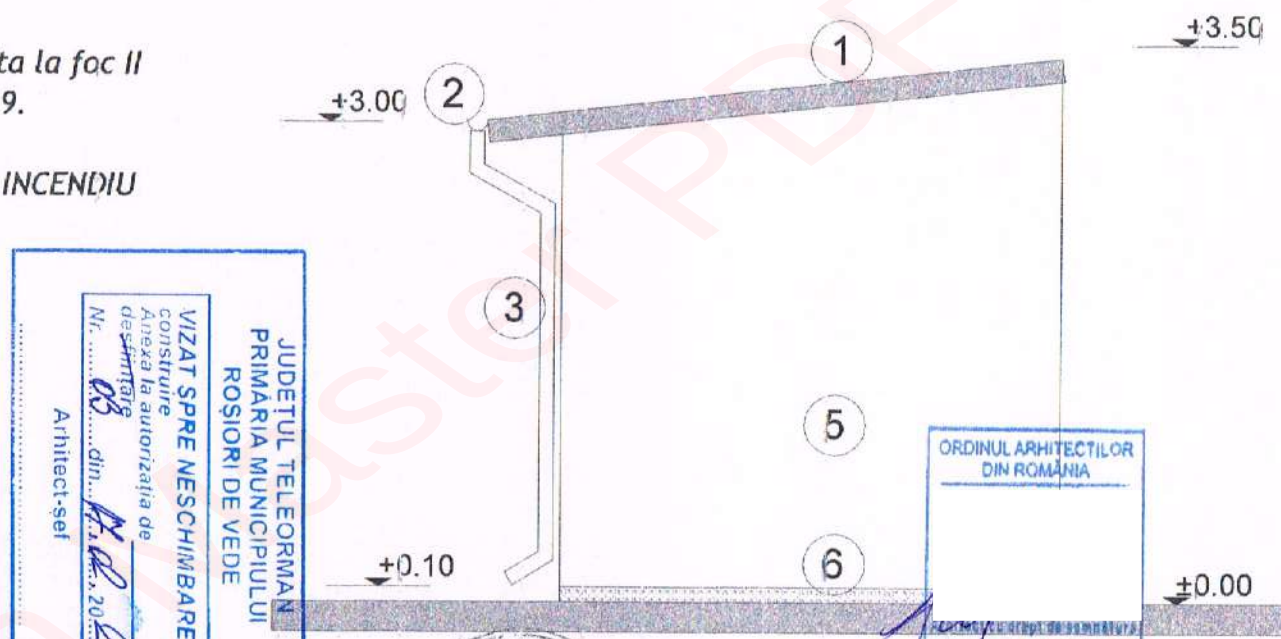

## LEGENDA:

1. INVELITOARE DIN PANOU TERMOIZOLANT MONTAT PE SARPANTA DIN PROFIL METALIC RECTANGULAR GRUNDUIT
2. JGHEAB TABLA ZINCATA Ø150MM
3. BURLAN TABLA ZINCATA Ø100MM
4. TAMPLARIE EXTERIOARA DIN PVC, CU GEAM TERMOIZOLANT LOW-E CU ARGON
5. PERETE EXTERIOR DIN PANOU MDF
6. RADIER B.A.

Verificator		rezistență + stabilitate	Referat verificare nr. /
Expert			Raport de expertiza nr. /
 <b>sc LIDO CONSTRUCT srl</b> Rosiori de Vede, str. Stefan Popescu, nr. 4 J34/233/2005, CUI: 17425501 telefon: 072746010 e-mail: proiect.livu@yahoo.com		<b>DENUMIRE PROIECT:</b> Construire clădire parter - - spații de depozitare și grup sanitar - lucrări executate fără autorizație - Rosiori de Vede, str. Gheorghe Doja, nr. 3A <b>BENEFICIAR:</b>	
Sef proiect		SCARA 1:50	FATA LATERALA - RELEVU -
Proiectat		10.2020	
Desenat			
			FAZA DTAC
			NR. PROIECT 59-2020
			PLANSA
			A18



# INCADRAREA IN NORMATIVE

## CATEGORIA DE IMPORTANTA

Constructia propusa se incadreaza in categoria de importanta "D"  
conform H.G. 766/1997

## CLASA DE IMPORTANTA

Constructia propusa se incadreaza in clasa de importanta "IV"  
conform P 100/1-2013

## GRADUL DE REZISTENTA LA FOC

Constructia propusa are gradul de rezistenta la foc II  
conform Normativ P 118/1-1999, tabel 2.1.9.

## RISC DE INCENDIU

Este o cladire cladire civila cu RISC MIC DE INCENDIU

## ZONARE SEISMICA

ag=0,25g, conform P100-1/2013

## ZONARE CLIMATICA

zona II, Ote= -15C

## VEDERE VEST

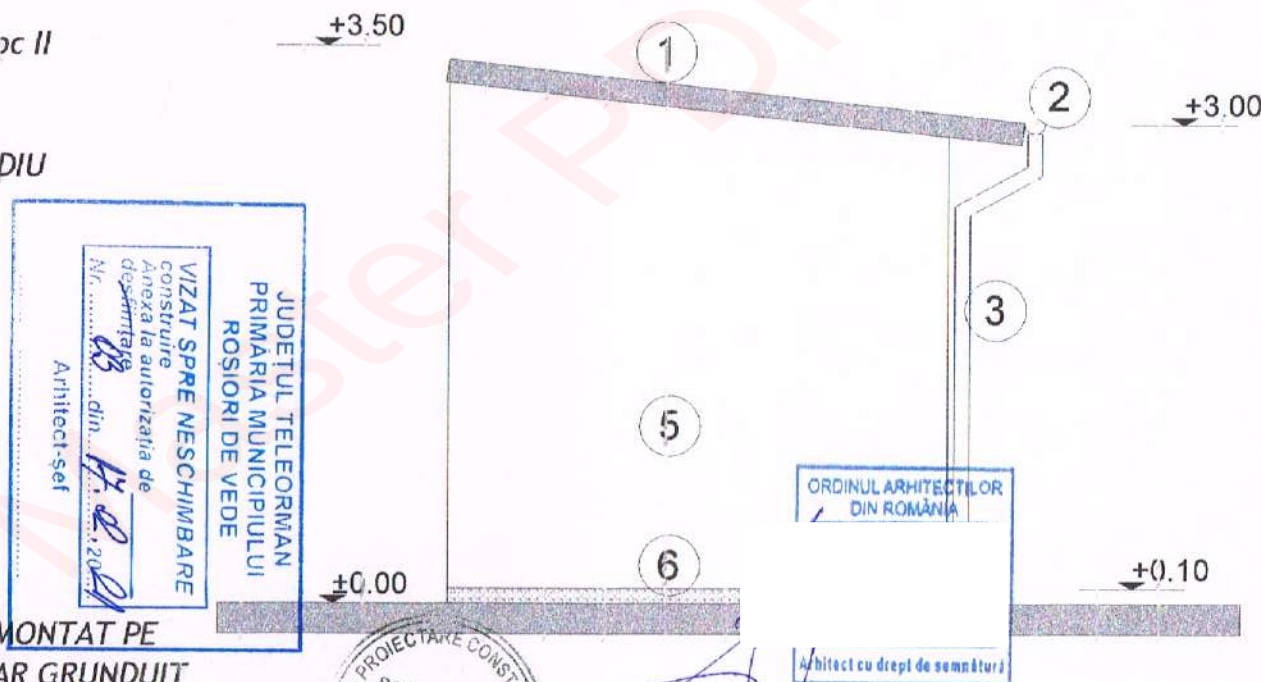

## LEGENDA:

1. INVELITOARE DIN PANOU TERMOIZOLANT MONTAT PE SARPANTA DIN PROFIL METALIC RECTANGULAR GRUNDUIT
2. JGHEAB TABLA ZINCATA Ø150MM
3. BURLAN TABLA ZINCATA Ø100MM
4. TAMPLARIE EXTERIOARA DIN PVC, CU GEAM TERMOIZOLANT LOW-E CU ARGON
5. PERETE EXTERIOR DIN PANOU MDF
6. RADIER B.A.

Verificator		rezistenta + stabilitate	Referat verificare nr. /
Expert			Raport de expertiza nr. /
 <b>sc LIDO CONSTRUCT srl</b> Rosiori de Vede, str. Stefan Popescu, nr.4 334/233/2005, CUI: 17425501 telefon: 0727746010 e-mail: proiect.livu@yahoo.com		<b>DENUMIRE PROIECT:</b> Construire cladiri parter - - spatii depozitare si grup sanitar - lucrari executate fara autorizatie - Rosiori de Vede, str. Gheorghe Doia, nr.3A <b>BENEFICIAR:</b>	
Sef proiect		SCARA 1:50	<b>FATA LATERALA - RELEVU -</b>
Proiectat		10.2020	
Desenat			
			<b>FAZA DTAC</b>
			<b>NR. PROIECT 59-2020</b>
			<b>PLANSA</b>
			<b>A19</b>



## INCADRAREA IN NORMATIVE

### CATEGORIA DE IMPORTANTA

Constructia propusa se incadreaza in categoria de importanta "D"  
conform H.G. 766/1997

### CLASA DE IMPORTANTA

Constructia propusa se incadreaza in clasa de importanta "IV"  
conform P 100/1-2013

### GRADUL DE REZISTENTA LA FOC

Constructia propusa are gradul de rezistenta la foc II  
conform Normativ P 118/1-1999, tabel 2.1.9.

### RISC DE INCENDIU

Este o cladire cladire civila cu RISC MIC DE INCENDIU

### ZONARE SEISMICA

$ag=0,25g$ , conform P100-1/2013

### ZONARE CLIMATICA

zona II,  $O_{te} = -15C$

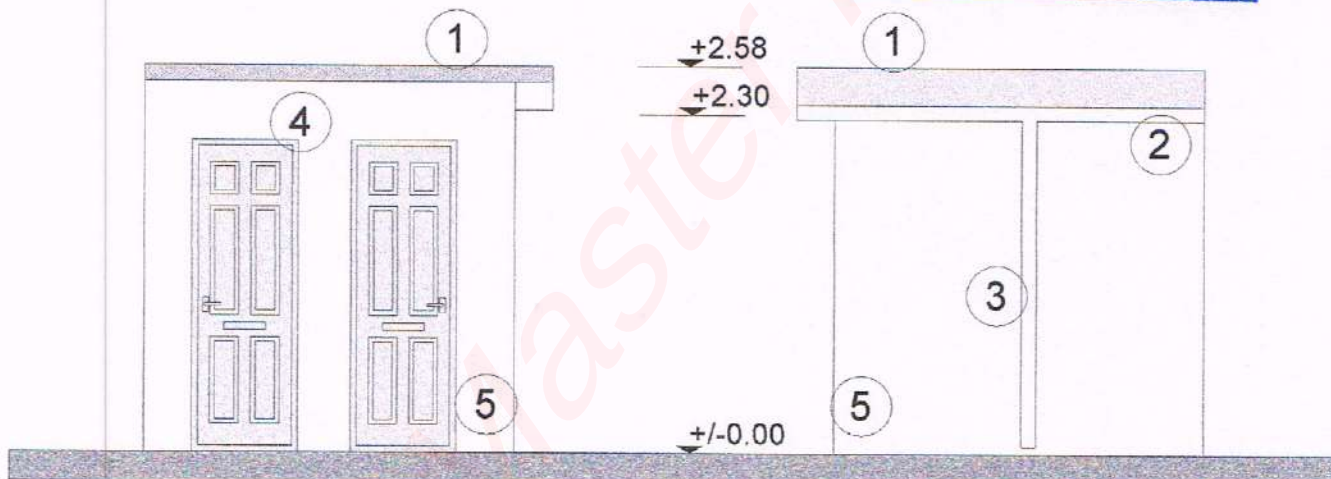

### LEGENDA:

1. INVELITOARE DIN PANOU TERMOIZOLANT MONTAT PE SARPANTA DIN PROFIL METALIC RECTANGULAR GRUNDUIT
2. JGHEAB TABLA ZINCATA Ø150MM
3. BURLAN TABLA ZINCATA Ø100MM
4. TAMPLARIE EXTERIOARA DIN PVC
5. PERETE EXTERIOR DIN PANOU MDF



Verificator		rezistenta + stabilitate	Referat verificare nr. /
Expert			Raport de expertiza nr. /
 <b>sc LIDO CONSTRUCT srl</b> Rosiorii de Vede, str. Stelian Popescu, nr.4 334/233/2005, CUI:17425901 telefon: 0727746010 e-mail: proiect.liviu@yahoo.com		<b>DENUMIRE PROIECT:</b> Construire cladiri parter - - spatii depozitare si grup sanitar - lucrari executata fara autorizatie - Rosiorii de Vede, str. Gheorghe Doja, nr.3A <b>BENEFICIAR:</b>	<b>FAZA DTAC</b> <b>NR. PROIECT 59-2020</b>
Sef proiect		SCARA 1:50	<b>FATA DE - RELEVU -</b>
Proiectat		10.2020	
Desenat			
			PLANSA A26



## INCADRAREA IN NORMATIVE

### CATEGORIA DE IMPORTANTA

Constructia propusa se incadreaza in categoria de importanta "D"  
conform H.G. 766/1997

### CLASA DE IMPORTANTA

Constructia propusa se incadreaza in clasa de importanta "IV"  
conform P 100/1-2013

### GRADUL DE REZISTENTA LA FOC

Constructia propusa are gradul de rezistenta la foc II  
conform Normativ P 118/1-1999, tabel 2.1.9.

### RISC DE INCENDIU

Este o cladire cladire civila cu RISC MIC DE INCENDIU

### ZONARE SEISMICA

$a_g=0,25g$ , conform P100-1/2013

### ZONARE CLIMATICA

zona II,  $O_{te} = -15C$

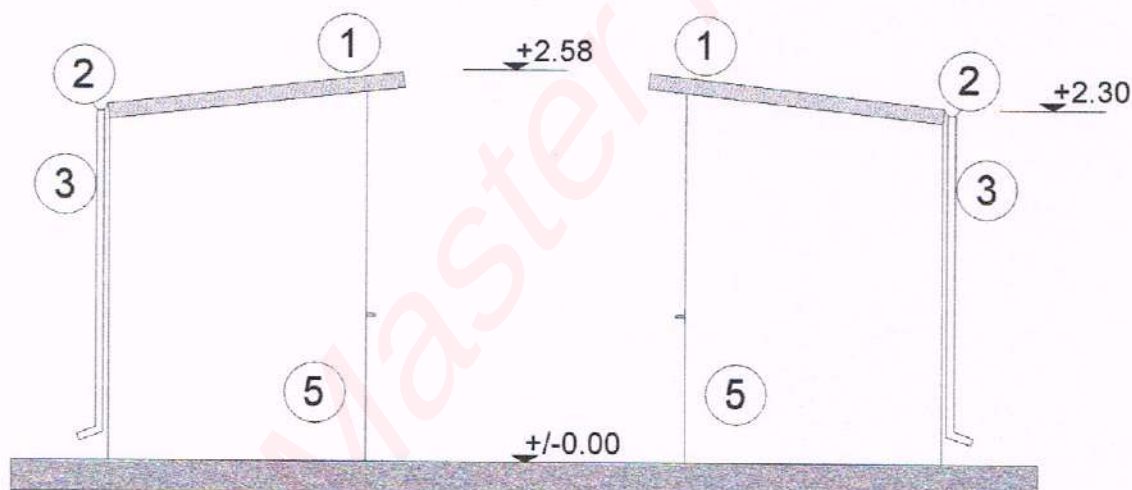

### LEGENDA:

1. INVELITOARE DIN PANOU TERMOIZOLANT MONTAT PE SARPANTA DIN PROFIL METALIC RECTANGULAR GRUNDUIT
2. JGHEAB TABLA ZINCATA Ø150MM
3. BURLAN TABLA ZINCATA Ø100MM
5. PERETE EXTERIOR DIN PANOU MDF



Verificator		rezistență + stabilitate	Referat verificare nr.	/
Expert			Raport de expertiza nr.	/
 <b>sc LIDO CONSTRUCT srl</b> Rosiorii de Vede, str. Stelian Popescu, nr.4 J34/233/2005, CUI:17425901 telefon: 0727746010 e-mail: proiect.liviu@yahoo.com		<b>DENUMIRE PROIECT:</b> Construire cladiri parter - - spatii depozitare si grup sanitar - lucrari executata fara autorizatie - Rosiorii de Vede, str. Gheorghe Doja, nr.3A <b>BENEFICIAR:</b>		<b>FAZA</b> <b>DTAC</b>
				<b>NR. PROIECT</b> <b>59-2020</b>
		Sef proiect		SCARA 1:50
Proiectat		10.2020	<b>A28</b>	
Desenat				

# INCADRAREA IN NORMATIVE

## CATEGORIA DE IMPORTANTA

Constructia propusa se incadreaza in categoria de importanta "D" conform H.G. 766/1997

## CLASA DE IMPORTANTA

Constructia propusa se incadreaza in clasa de importanta "IV" conform P 100/1-2013

## GRADUL DE REZISTENTA LA FOC

Constructia propusa are gradul de rezistenta la foc II conform Normativ P 118/1-1999, tabel 2.1.9.

## RISC DE INCENDIU

Este o cladire cladire civila cu RISC MIC DE INCENDIU

## ZONARE SEISMICA

ag=0,25g, conform P100-1/2013

## ZONARE CLIMATICA

zona II, Ote= -15C



VEDERE NORD

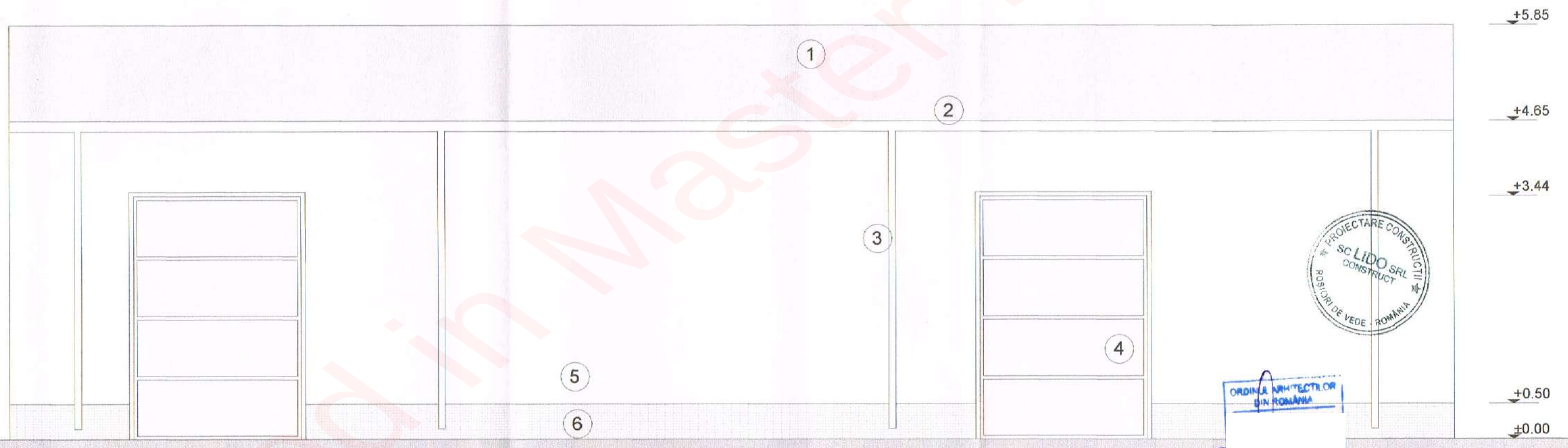

## LEGENDA:

1. INVELITOARE DIN PANOU TERMOIZOLANT MONTAT PE SARPANTA DIN PROFIL METALIC RECTANGULAR GRUNDUIT
2. JGHEAB TABLA ZINCATA Ø150MM
3. BURLAN TABLA ZINCATA Ø100MM
4. TAMPLARIE PVC
5. PERETE EXTERIOR DIN PANOU TERMIOZOLANT
6. SOCLU TERMOIZOLAT CU POLISTIREN EXTRUDAT IGNIFUGAT (XPS) CU GROSIME DE 8CM + TENCUIALA CU SIMILPIATRA

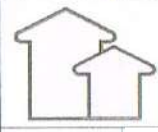
Verificator		rezistenta + stabilitate	Referat verificare nr. /	
Expert			Raport de expertiza nr. /	
 <b>SC LIDO CONSTRUCT SRL</b> Rosiori de Vede, str. Stelian Popescu, nr.4 334/233/2005, CUI: 17425901 telefon: 0727746010 e-mail: proiect.lido@yahoo.com		<b>DENUMIRE PROIECT:</b> Construire cladiri parter - - spatii depozitare si grup sanitar - lucrari executate fara autorizatie - Rosiorii de Vede, str. Gheorghe Doja, nr.3A <b>BENEFICIAR:</b>		
Sef proiect		SCARA 1:50	FATADA PRINCIPALA - RELEVU -	
Proiectat		10.2020		
Desenat				
			FAZA DTAC	
			NR. PROIECT 59-2020	
			PLANSĂ	
			A6	



# INCADRAREA IN NORMATIVE

## CATEGORIA DE IMPORTANTA

Constructia propusa se incadreaza in categoria de importanta "D" conform H.G. 766/1997

## CLASA DE IMPORTANTA

Constructia propusa se incadreaza in clasa de importanta "IV" conform P 100/1-2013

## GRADUL DE REZISTENTA LA FOC

Constructia propusa are gradul de rezistenta la foc II conform Normativ P 118/1-1999, tabel 2.1.9.

## RISC DE INCENDIU

Este o cladire cladire civila cu RISC MIC DE INCENDIU

## ZONARE SEISMICA

ag=0,25g, conform P100-1/2013

## ZONARE CLIMATICA

zona II, Ote= -15C



VEDERE SUD

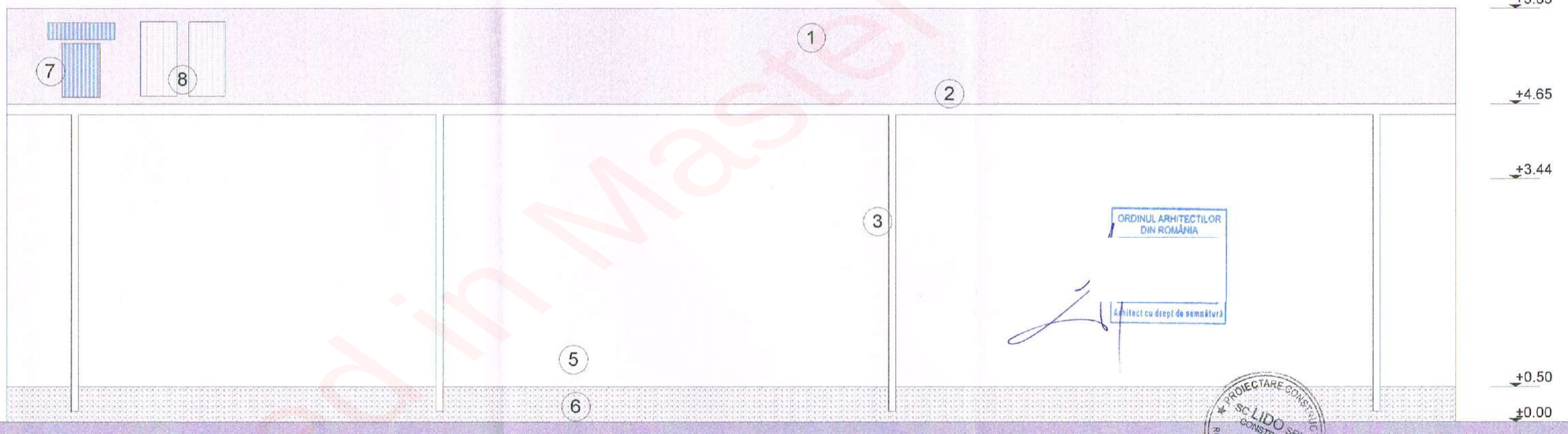

## LEGENDA:

1. INVELITOARE DIN PANOU TERMOIZOLANT MONTAT PE SARPANTA DIN PROFIL METALIC RECTANGULAR GRUNDUIT
2. JGHEAB TABLA ZINCATA Ø150MM
3. BURLAN TABLA ZINCATA Ø100MM
5. PERETE EXTERIOR DIN PANOU TERMIOZOLANT
6. SOCLU TERMOIZOLAT CU POLISTIREN EXTRUDAT IGNIFUGAT (XPS) CU GROSIME DE 8CM + TENCUIALA CU SIMILIPIATRA
7. PANOU SOLAR TERMIC
8. PANOU FOTOVOLTAIC

Verificator		rezistenta + stabilitate	Referat verificare nr. /	FAZA DTAC
Expert			Raport de expertiza nr. /	NR. PROIECT 59-2020
 <b>sc LIDO CONSTRUCT srl</b> Rosiori de Vede, str. Stelian Popescu, nr.4 334/233/2005, CUI:17425901 telefon: 0727746010 e-mail: proiect.lido@yahoo.com		<b>DENUMIRE PROIECT:</b> Construire cladiri parter - - spatii depozitare si grup sanitar - lucrari executate fara autorizatie - Rosiori de Vede, str. Gheorghe Doja, nr.3A <b>BENEFICIAR:</b>		PLANSA
Sef proiect		SCARA 1:50	<b>FATADA SECUNDARA - RELEVU -</b>	
Proiectat				
Desenat		10.2020		



# INCADRAREA IN NORMATIVE

## CATEGORIA DE IMPORTANTA

Constructia propusa se incadreaza in categoria de importanta "D" conform H.G. 766/1997

## CLASA DE IMPORTANTA

Constructia propusa se incadreaza in clasa de importanta "IV" conform P 100/1-2013

## GRADUL DE REZISTENTA LA FOC

Constructia propusa are gradul de rezistenta la foc II conform Normativ P 118/1-1999, tabel 2.1.9.

## RISC DE INCENDIU

Este o cladire cladire civila cu RISC MIC DE INCENDIU

## ZONARE SEISMICA

ag=0,25g, conform P100-1/2013

## ZONARE CLIMATICA

zona II, Ote= -15C



VEDERE VEST

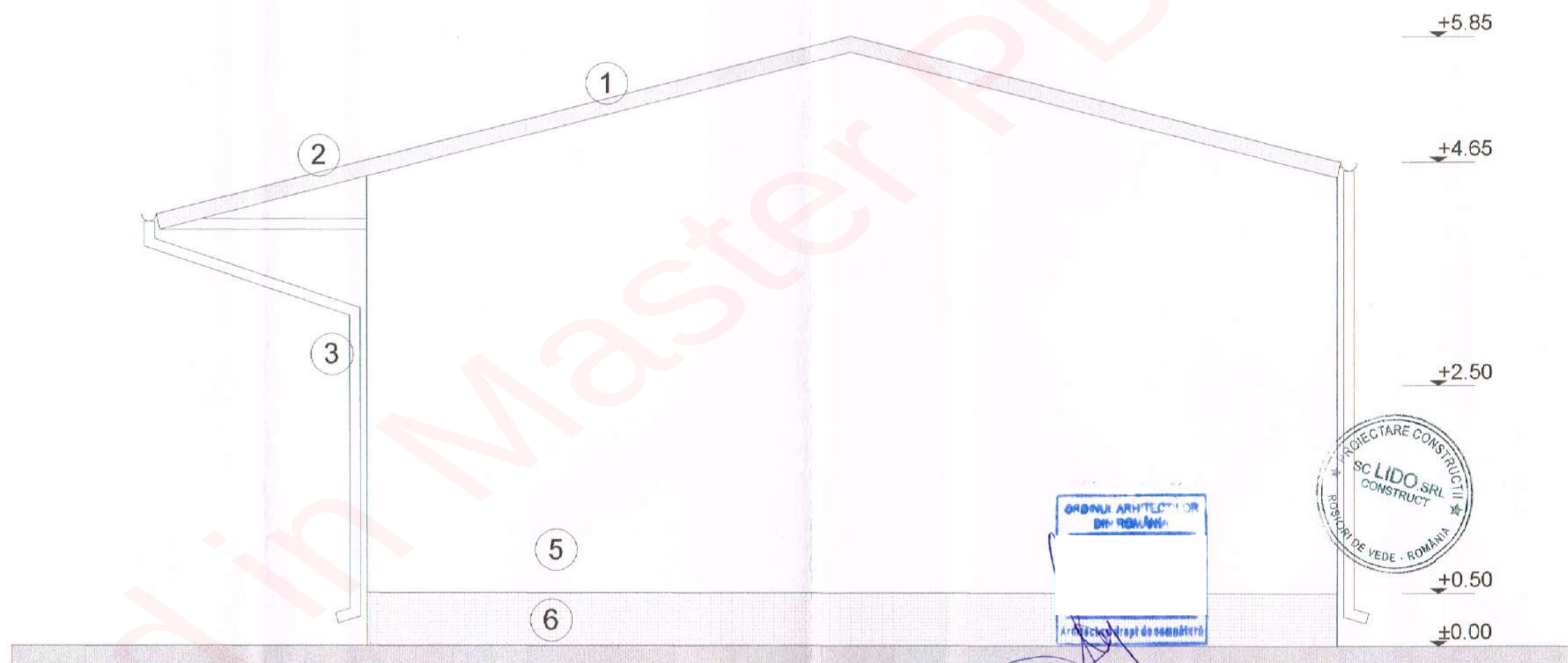

## LEGENDA:

1. INVELITOARE DIN PANOU TERMOIZOLANT MONTAT PE SARPANTA DIN PROFIL METALIC RECTANGULAR GRUNDUIT
2. JGHEAB TABLA ZINCATA Ø150MM
3. BURLAN TABLA ZINCATA Ø100MM
5. PERETE EXTERIOR DIN PANOU TERMIOZOLANT
6. SOCLU TERMOIZOLAT CU POLISTIREN EXTRUDAT IGNIFUGAT (XPS) CU GROSIME DE 8CM + TENCUIALA CU SIMILPIATRA

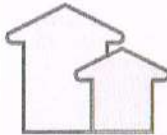
Verificator		rezistenta + stabilitate	Referat verificare nr.	/
Expert			Raport de expertiza nr.	/
 <div>Sc LIDO CONSTRUCT srl Rosiorii de Vede, str. Stelian Popescu, nr.4 J34/233/2005, CUI:17425901 telefon: 0727746010 e-mail: proiectiviu@yahoo.com</div>		DENUMIRE PROIECT: Construire cladiri parter - - spatii depozitare si grup sanitar - lucrari executate fara autorizatie - Rosiorii de Vede, str. Gheorghe Doja, nr.3A BENEFICIAR:		FAZA DTAC  NR. PROIEC 59-2020
Sef proiect		SCARA 1:50	FATADA LATERALA - RELEVU -	PLANSA
Proiectat		10.2020		A8
Desenat				



